

ΑΘΗΝΑ, 12-01-2016

Α.Π. : 138

**ΑΠΟΣΠΑΣΜΑ ΠΡΑΚΤΙΚΟΥ ΤΟΥ ΜΕ ΑΥΞΟΝΤΑ ΑΡΙΘΜΟ:45
ΤΟΥ ΔΙΟΙΚΗΤΙΚΟΥ ΣΥΜΒΟΥΛΙΟΥ ΤΟΥ
ΒΙΟΤΕΧΝΙΚΟΥ ΕΠΙΜΕΛΗΤΗΡΙΟΥ ΑΘΗΝΩΝ**

Συνεδρίαση: 28.09.2015

4. Απολογισμός εσόδων – εξόδων Ισολογισμός έκθεσης ΣΟΛ για χρήση 2014.

**ΑΠΟΛΟΓΙΣΜΟΣ
ΕΣΟΔΩΝ - ΕΞΟΔΩΝ
ΧΡΗΣΗΣ 2014
ΤΟΥ ΒΙΟΤΕΧΝΙΚΟΥ ΕΠΙΜΕΛΗΤΗΡΙΟΥ
ΑΘΗΝΑΣ**

Α. ΕΣΟΔΑ

Από τους πίνακες του Απολογισμού προκύπτει ότι το Επιμελητήριο κατά τη χρήση 2014 έκλεισε ως προς το σκέλος των εσόδων στο ποσό των **2.298.366,44 €** επί προϋπολογισθέντων **3.964.381,00€**

Ακολουθεί συνοπτική ανάλυση του σκέλους των εσόδων:

1. Έσοδα από συνδρομές τρεχ. χρήσης 2014	€	920.050,88
2. Έσοδα από συνδρομές παρελθ. Χρήσεων	€	483.231,44
3. Έσοδα από δικαιώματα καταχώρησης επωνυμιών (νέες εγγραφές)	€	30.039,50
4. Έσοδα από έκδοση πιστοποιητικών, θεωρήσεων υπογραφών κ.λπ.	€	48.085,52

5.	Έσοδα από πραγματογνωμοσύνες, διαιτησίες	€	500,00
6.	Έσοδα από περιουσίες (τόκοι, μισθώματα)	€	86.325,44
7.	Έσοδα από επιχορηγήσεις από την αλλοδαπή (Ε.Κ.Τ.)	€	-----
8.	Έσοδα από διαφημίσεις	€	-----
9.	Επιχορηγήσεις από προγράμματα	€	68.286,15
10.	Λοιπά έσοδα (επιστροφή προκαταβολών, επιδομάτων ασθενείας, ανεκτ. ενταλμάτων, παράβολα διαγ.)	€	139.379,98
11.	Έσοδα υπέρ τρίτων (κρατήσεις ΙΚΑ, Φ.Ε., χαρτόσημα, ΓΕΜΗ κ.λ.π).	€	522.468,43
	ΣΥΝΟΛΟ	€	2.298.366,44

Στον πίνακα που ακολουθεί εμφανίζονται τα προϋπολογισθέντα και τα πραγματοποιηθέντα έσοδα κατά την τελευταία 10ετία:

ΧΡΗΣΗ	ΠΡΟΫΠΟΛΟΓΙΣΘΕΝΤΑ	ΠΡΑΓΜΑΤΟΠΟΙΗΘΕΝΤΑ	ΑΠΟΚΛΙΣΗ
2004	5.027.420,00	3.698.964,47	- 26,4%
2005	4.440.919,00	3.618.187,16	-18,53%
2006	4.394.919,00	3.554.424,99	-19,12%
2007	4.158.420,00	4.431.556,82	+ 6,57%
2008	4.574.420,00	4.010.676,56	-12,33%
2009	4.524.720,00	4.367.091,81	-3,48%
2010	4.662.722,00	3.965.955,25	-17,56%
2011	4.210.722,00	2.941.141,64	-29,99%
2012	3.841.224,00	3.167.335,93	-17,54%
2013	4.229.325,00	3.346.496,24	-20,87%
2014	3.964.381,00	2.298.366,44	-42,00%

Τα πραγματοποιηθέντα έσοδα μόνο στην περίπτωση του 2007 υπερέβησαν τα προϋπολογισθέντα ενώ το 2009 υπήρξε η μικρότερη απόκλιση. Το διάστημα 2004-2007, παρατηρείται σύγκλιση των πραγματοποιήσεων σε σχέση με τους αντίστοιχους προϋπολογισμούς ενώ στη συνέχεια και για τα έτη 2009-2014 παρατηρείται άλλοτε μικρότερη και άλλοτε μεγαλύτερη απόκλιση με αποκορύφωμα την εξεταζόμενη χρήση 2014 (-42%).

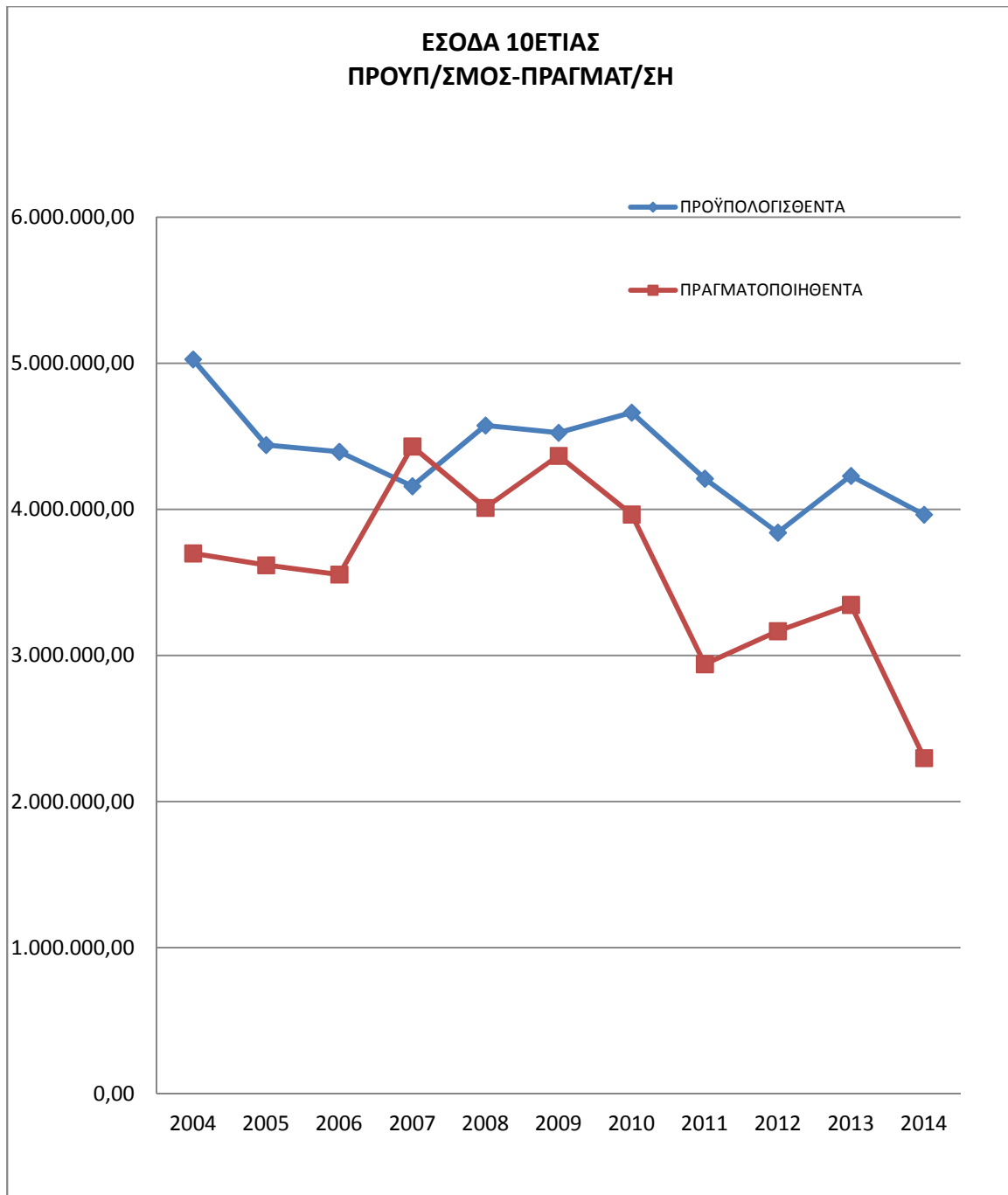

Τα έσοδα κατά κατηγορίες, διαμορφώθηκαν την τελευταία ζετία σύμφωνα με τον συγκριτικό πίνακα που ακολουθεί.:

<u>Α' ΤΑΚΤΙΚΑ ΕΣΟΔΑ</u>	2012	2013	2014
ΠΙΣΤ/ΚΑ & ΔΙΑΦ. ΤΕΛΗ	41.138,38	42.605,72	33.071,52
ΠΡΑΓΜ/ΝΕΣ-ΔΙΑΙΤΗΣΙΕΣ	400,00	300,00	500
ΘΕΩΡΗΣΕΙΣ ΕΓΓΡΑΦΩΝ	19.749,00	25.459,00	15.014,00
ΕΓΓΡΑΦΕΣ ΜΕΛΩΝ-ΕΠΩΝΥΜΙΕΣ	45.775,50	39.057,00	30.039,50
ΣΥΝΔΡΟΜΕΣ ΤΡΕΧ. ΧΡΗΣΗΣ	1.578.827,00	1.325.748,06	920.050,88
ΣΥΝΔΡΟΜΕΣ ΠΑΡΕΛΘ. ΧΡΗΣΕΩΝ	692.670,41	655.412,40	483.231,44
Σ Υ Ν Ο Λ Ο	2.378560,29	2.088.582,18	1.481.907,34

	2012	2013	2014
<u>Β' ΕΚΤΑΚΤΑ ΕΣΟΔΑ</u>			
ΕΠΙΧ/ΣΕΙΣ ΑΛΛΟΔΑΠΗΣ (ΕΚΤ)	-	184.981,71	68.286,15
ΕΣΟΔΑ ΑΠΟ ΔΙΑΦΗΜΙΣΕΙΣ	400,00	--	--
ΤΟΚΟΙ ΚΑΤΑΘΕΣΕΩΝ	9.392,46	4.543,69	7.224,97
ΤΟΚΟΙ ΕΝΤΟΚΩΝ ΓΡ.	95.024,46	88.690,96	78.055,82
ΕΠΙΣΤΡΟΦΕΣ ΔΑΝΕΙΩΝ ΥΠΑΛΛ.	57.858,45	64.310,61	65.080,72
ΕΠΙΣΤΡ. ΠΡΟΣ ΤΑΚΤ. ΧΡ. ΕΝΤ.			
ΕΠΙΣΤΡ. ΑΧΡ. ΚΑΤ/ΝΤΩΝ (ΑΠΕΡΓΙΑ) Κ.Α.Π. ΕΠΙΣΤΡΟΦΕΣ	5.345,45	8.225,54	11.072,73
ΧΟΡΗΓΙΕΣ - ΔΙΑΦ. ΕΣΟΔΑ, ΠΑΡΑΒΟΛΑ ΔΙΑΓ. ΚΛΠ	-		--
ΤΟΚΟΙ ΑΠΟ ΔΑΝΕΙΑ ΥΠΑΛΛ.	21.175,42	263.374,11	63.225,63
ΣΥΝΟΛΟ	190.406,83	615.149,69	293.990,67
<u>Γ' ΥΠΕΡ ΤΡΙΤΩΝ</u>			
ΕΣΟΔΑ ΥΠΕΡ ΤΡΙΤΩΝ			
ΣΥΝΟΛΟ	598.368,81	642.764,37	522.468,43
ΓΕΝΙΚΟ ΣΥΝΟΛΟ Α'+Β'+Γ'	3.167.335,93	3.346.496,24	2.298.366,44

ΠΑΡΑΤΗΡΗΣΕΙΣ

- Τα τακτικά έσοδα το 2014 παρουσίασαν συνολικά μείωση κατά 29%.
- Τα έκτακτα έσοδα παρουσίασαν μείωση κατά 52% η οποία οφείλεται κατά κύριο λόγο στα μειωμένα έσοδα από ευρωπαϊκά προγράμματα και παράβολα.
- Ως προς τα ανταποδοτικά έσοδα (υπέρ τρίτων): σε σχέση με το 2013 αυτά παρουσίασαν μείωση κατά 19% .
- Στην Ζετία 2012-2014, παρατηρείται:
 - Συνεχής πτωτική τάση των **τακτικών** εσόδων λόγω σημαντικής μείωσης των μελών, σημαντική αύξηση το 2013 και στη συνέχεια σημαντική μείωση των **εσόδων υπέρ τρίτων** κυρίως λόγω των αυξημένων παρακρατήσεων υπέρ ΓΕΜΗ και στα τιμολόγια προμηθευτών ενώ παρεμφερής εξέλιξη παρατηρήθηκε στα **έκτακτα έσοδα** λόγω σημαντικής αύξησης των εισπράξεων από προγράμματα το 2013 η οποία όμως δεν συνεχίστηκε το 2014.
 - Ως προς την ποσοστιαία συμμετοχή στο σύνολο των εσόδων παρατηρείται μια σημαντική μείωση το 2013 και ελαφρά ανάκαμψη το 2014 των **τακτικών εσόδων** ενώ τα **έκτακτα έσοδα** και αυτά **υπέρ τρίτων** ακολουθούν αντίστροφη πορεία με αύξηση μεταξύ 2012-2013 και μείωση της ποσοστιαίας συμμετοχής τους στο σύνολο μεταξύ 2013-2014.

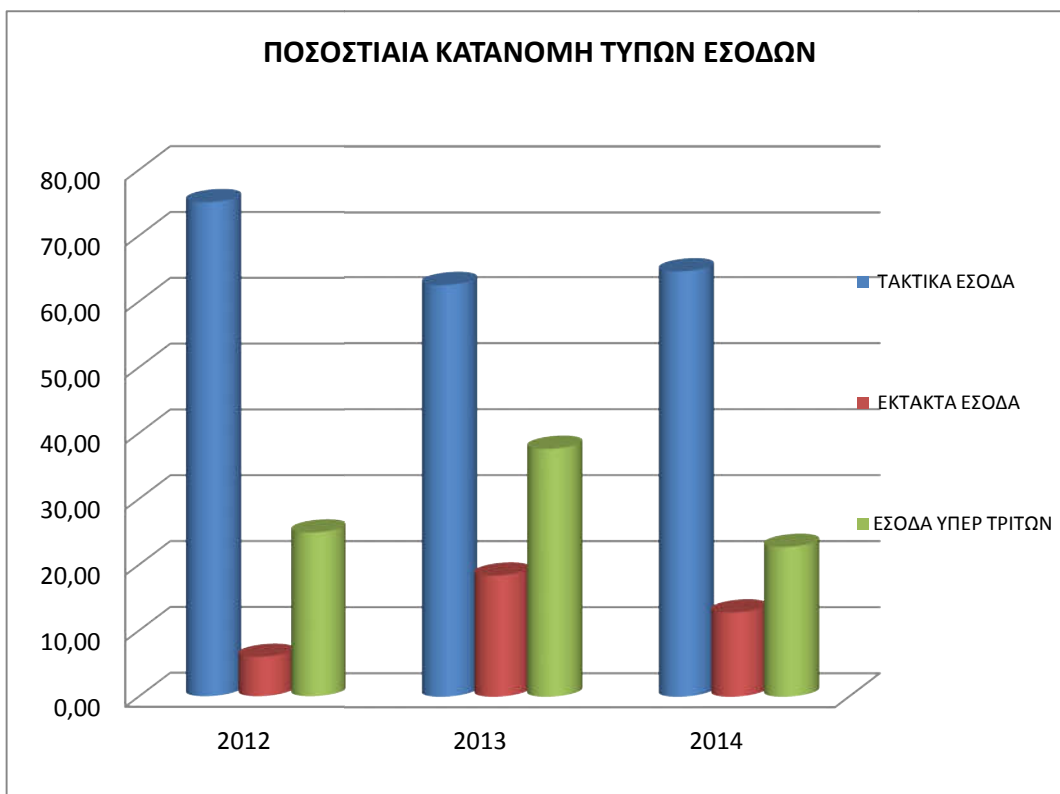
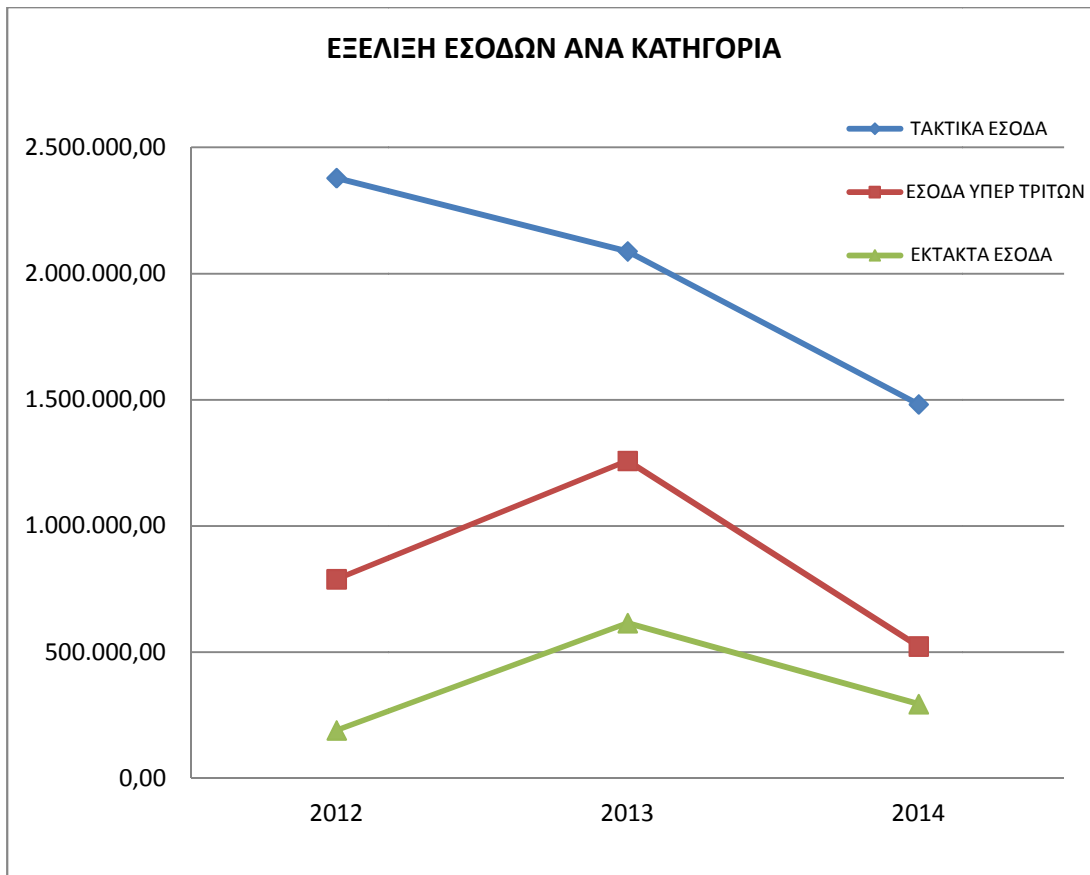

Β. ΕΞΟΔΑ

Από τους σχετικούς πίνακες προκύπτει ότι το Επιμελητήριο κατά τη χρήση 2014 έκλεισε απολογιστικά ως προς το σκέλος των εξόδων στο ποσό των **2.658.081,57 €** επί προϋπολογισθέντων **3.964.381,00€**

Ακολουθεί συνοπτική ανάλυση του σκέλους των εξόδων:

1η ΚΑΤΗΓΟΡΙΑ: ΑΜΟΙΒΕΣ	
ΜΙΣΘΟΔΟΣΙΑ	684.731,82
ΔΑΠΑΝΕΣ ΑΠΟΖΗΜΙΩΣΗΣ ΠΑΣΗΣ ΦΥΣΕΩΣ ΠΡΟΣΩΠΙΚΟΥ	201.231,58
ΕΞΟΔΑ ΠΑΡΑΣΤΑΣΗΣ ΔΙΟΙΚΗΣΗΣ	40.800,00
ΠΟΣΟΣΤΑ ΕΙΣΠΡΑΚΤΟΡΩΝ	0,00
Σ Υ Ν Ο Λ Ο	926.763,40
2^η ΚΑΤΗΓΟΡΙΑ ΕΙΣΦΟΡΕΣ	
ΕΡΓΟΔΟΤΙΚΕΣ ΕΙΣΦΟΡΕΣ	257.621,06
Σ Υ Ν Ο Λ Ο	257.621,06
3^η ΚΑΤΗΓΟΡΙΑ ΛΕΙΤΟΥΡΓΙΚΑ ΕΞΟΔΑ	
ΠΑΓΙΟΙ ΛΟΓΑΡΙΑΣΜΟΙ	263.830,90
ΜΙΣΘΩΜΑΤΑ	10.928,93
ΔΙΑΦΟΡΕΣ ΠΡΟΜΗΘΕΙΕΣ (ΑΝΑΛΩΣΙΜΑ, κ.λπ)	27.629,50
ΛΟΙΠΑ (ΣΥΝΔΡ. ΚΕΕ, ΔΙΕΘΝ. ΕΜΠΟΡ. ΕΠΙΜ., ΚΛΠ)	80.638,26
Σ Υ Ν Ο Λ Ο	383.027,59
4^η ΚΑΤΗΓΟΡΙΑ: ΔΡΑΣΗ ΕΠΙΜΕΛΗΤΗΡΙΟΥ	
ΕΚΔΟΣΕΙΣ	14.206,50
ΕΚΘΕΣΕΙΣ ΣΤΟ ΕΞΩΤΕΡΙΚΟ	0,00
ΣΕΜΙΝΑΡΙΑ	0,00
ΔΗΜΟΣΙΕΥΣΕΙΣ - ΔΙΑΦΗΜΙΣΕΙΣ	1.297,67
ΜΕΤΑΒΑΣΕΙΣ	29.609,62
ΕΠΙΧΟΡΗΓΗΣΕΙΣ ΠΑΣΗΣ ΦΥΣΕΩΣ	74.801,85
ΣΥΝΕΔΡΙΑ	244,00
ΔΑΠΑΝΕΣ ΔΗΜ. ΣΧΕΣΕΩΝ	42.728,06
ΕΠΙΣΤΗΜΟΝΙΚΕΣ ΕΡΕΥΝΕΣ – ΜΕΛΕΤΕΣ	8.610,00
ΑΜΟΙΒΕΣ ΤΡΙΤΩΝ	436.869,80
ΠΡΟΜΗΘΕΙΕΣ-ΔΑΠΑΝΕΣ ΕΠΕΝΔΥΣΕΩΝ	62.124,12
ΛΟΙΠΕΣ ΕΠΙΚΟΙΝΩΝΙΕΣ, ΤΡΑΠΕΖΕΣ ΠΛΗΡΟΦΟΡΙΩΝ	615,00
ΑΓΟΡΑ ΛΟΙΠΩΝ ΑΞΙΩΝ (συμμετοχή ΒΕΑ σε εταιρείες)	2.162,73
Σ Υ Ν Ο Λ Ο	672.819,35
5^η ΚΑΤΗΓΟΡΙΑ: ΑΝΤΑΠΟΔΟΤΙΚΑ	
ΑΠΟΔΟΣΕΙΣ ΣΕ ΑΣΦΑΛΙΣΤΙΚΑ ΤΑΜΕΙΑ - ΔΟΥ ΚΛΠ	417.400,17
Σ Υ Ν Ο Λ Ο	417.400,17
ΓΕΝΙΚΟ ΣΥΝΟΛΟ ΕΞΟΔΩΝ	2.658.081,57

Στον πίνακα που ακολουθεί, παρατίθενται τα προϋπολογισθέντα και πραγματοποιηθέντα έξοδα κατά τη τελευταία 10ετία.

ΧΡΗΣΗ	ΠΡΟΫΠΟΛΟΓΙΣΘΕΝΤΑ	ΠΡΑΓΜΑΤΟΠΟΙΗΘΕΝΤΑ	ΑΠΟΚΛΙΣΗ
2005	6.354.152,00	4.605.257,62	-37,98%
2006	6.800.553,00	4.808.293,56	-41,43%
2007	6.230.554,00	4.430.741,52	-40,62%
2008	6.135.155,00	5.234.768,39	-17,20%
2009	5.408.655,00	4.319.924,77	-20,20%
2010	6.066.868,00	4.007.000,50	-33,95%
2011	5.301.868,00	3.897.064,54	-26,50%
2012	4.738.870,00	3.349.513,25	-29,32%
2013	4.229.325,00	3.543.389,69	-19,36%
2014	3.964.381,00	2.658.081,57	-33,0%

Καθ' όλη τη διάρκεια της δεκαετίας τα προϋπολογισθέντα και πραγματοποιηθέντα έξοδα συνέκλιναν κατά τα έτη 2008, 2009 και ακόμη περισσότερο το 2013. Το υπόλοιπο διάστημα οι αποκλίσεις υπήρξαν αυξημένες σε μικρότερο ή μεγαλύτερο βαθμό.

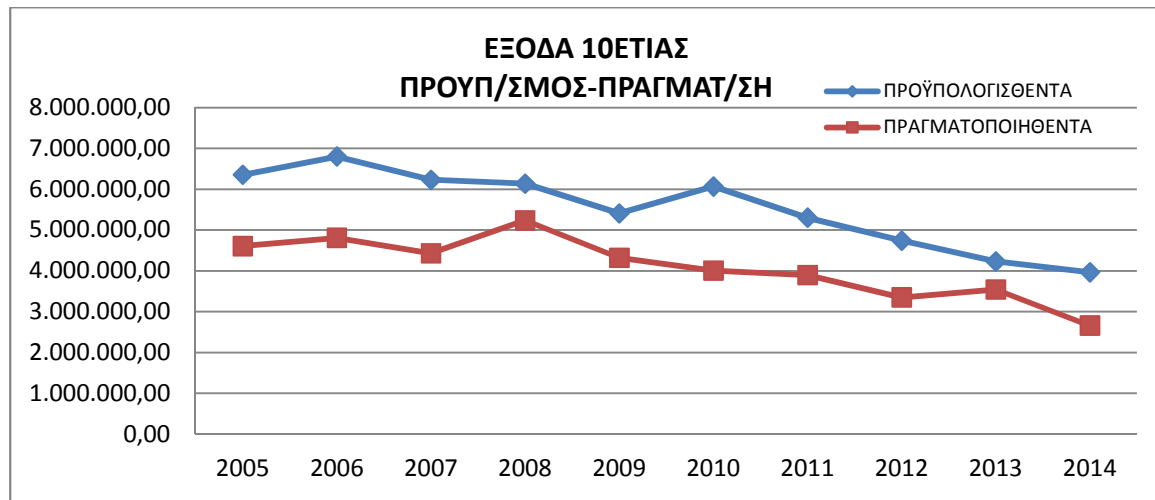

Ακολουθεί, συγκριτικός πίνακας κατά κατηγορία εξόδων τελευταίας τριετίας 2012-2013-2014.

	2012	2013	2014
1η ΚΑΤΗΓΟΡΙΑ: ΑΜΟΙΒΕΣ			
α) ΜΙΣΘΟΔΟΣΙΑ	846.371,45	774.962,72	684.731,82
β) ΔΑΠΑΝΕΣ ΑΠΟΖΗΜΙΩΣΗΣ ΠΑΣΗΣ ΦΥΣΕΩΣ ΠΡΟΣΩΠΙΚΟΥ	294.468,36	417.089,58	201.231,58
γ) ΕΞΟΔΑ ΠΑΡΑΣΤΑΣΗΣ ΔΙΟΙΚΗΣΗΣ	25.500,00	40.800,00	40.800,00
δ) ΠΟΣΟΣΤΑ ΕΙΣΠΡΑΚΤΟΡΩΝ	0	0,00	0,00
Σ Υ Ν Ο Λ Ο	1.166.339,81	1.232.852,30	926.763,40
2^η ΚΑΤΗΓΟΡΙΑ ΕΙΣΦΟΡΕΣ			
ΕΡΓΟΔΟΤΙΚΕΣ ΕΙΣΦΟΡΕΣ	352.634,33	385.034,14	257.621,06
Σ Υ Ν Ο Λ Ο	352.634,33	385.034,14	257.621,06
3^η ΚΑΤΗΓΟΡΙΑ ΛΕΙΤΟΥΡΓΙΚΑ ΕΞΟΔΑ			
α) ΠΑΓΙΟΙ ΛΟΓΑΡΙΑΣΜΟΙ	373.314,82	348.894,97	263.830,90
β) ΜΙΣΘΩΜΑΤΑ	18.004,60	13.166,65	10.928,93
γ) ΔΙΑΦΟΡΕΣ ΠΡΟΜΗΘΕΙΕΣ (ΑΝΑΛΩΣΙΜΑ, κ.λπ)	55.640,01	54.602,71	27.629,50
δ) ΛΟΙΠΑ (ΣΥΝΔΡ. ΚΕΕ, ΔΙΕΘΝ. ΕΜΠΟΡ. ΕΠΙΜ., ΚΛΠ)	84.508,46	92664,74	80.638,26
Σ Υ Ν Ο Λ Ο	531.467,89	509.329,07	383.027,59

4^η ΚΑΤΗΓΟΡΙΑ:ΔΡΑΣΗ ΕΠΙΜΕΛΗΤΗΡΙΟΥ				
α)	ΕΚΔΟΣΕΙΣ	76.935,28	71.716,38	14.206,50
β)	ΕΚΘΕΣΕΙΣ ΣΤΟ ΕΞΩΤΕΡΙΚΟ	0	2.500,00	0,00
γ)	ΣΕΜΙΝΑΡΙΑ	0	0,00	0,00
δ)	ΔΗΜΟΣΙΕΥΣΕΙΣ - ΔΙΑΦΗΜΙΣΕΙΣ	1.574,40	0,00	1.297,67
ε)	ΜΕΤΑΒΑΣΕΙΣ	47.318,91	61.517,16	29.609,62
στ)	ΕΠΙΧΟΡΗΓΗΣΕΙΣ ΠΑΣΗΣ ΦΥΣΕΩΣ	144.287,86	123.123,03	74.801,85
ζ)	ΣΥΝΕΔΡΙΑ	440,40	266,20	244,00
η)	ΔΑΠΑΝΕΣ ΔΗΜ. ΣΧΕΣΕΩΝ	75.786,65	78.503,29	42.728,06
θ)	ΕΠΙΣΤΗΜΟΝΙΚΕΣ ΕΡΕΥΝΕΣ – ΜΕΛΕΤΕΣ	20.910,00	6.150,00	8.610,00
ι)	ΑΜΟΙΒΕΣ ΤΡΙΤΩΝ	254.902,81	389.450,43	436.869,80
ια)	ΠΡΟΜΗΘΕΙΕΣ-ΔΑΠΑΝΕΣ ΕΠΕΝΔΥΣΕΩΝ	108.205,54	48.946,65	62.124,12
ιβ)	ΛΟΙΠΕΣ ΕΠΙΚΟΙΝΩΝΙΕΣ, ΤΡΑΠΕΖΕΣ ΠΛΗΡΟΦΟΡΙΩΝ	673,99	853,08	615,00
ιγ)	ΑΓΟΡΑ ΛΟΠΙΩΝ ΑΞΙΩΝ (συμμετοχή ΒΕΑ σε εταιρείες)	0	10.000,00	2.162,73
Σ Υ Ν Ο Λ Ο		731.035,84	793.026,22	672.819,35
5^η ΚΑΤΗΓΟΡΙΑ:ΑΝΤΑΠΟΔΟΤΙΚΑ				
	ΑΠΟΔΟΣΕΙΣ ΣΕ ΑΣΦΑΛΙΣΤΙΚΑ ΤΑΜΕΙΑ - ΔΟΥ ΚΛΠ	568.035,38	623.147,96	417.400,17
Σ Υ Ν Ο Λ Ο		568.035,38	623.147,96	417.400,17
ΓΕΝΙΚΟ ΣΥΝΟΛΟ ΕΞΟΔΩΝ		3.349.513,25	3.543.389,69	2.658.081,06

Π Α Ρ Α Τ Η Ρ Η Σ Ε Ι Σ

Το 2014 σε σχέση με το 2013 παρατηρήθηκαν οι εξής μεταβολές:

Το σύνολο των εξόδων κατά το 2014 παρουσίασε μείωση σε σχέση με το 2013 κατά 25 % και αναλυτικά:

- Η 1^η κατηγορία (ΑΜΟΙΒΕΣ) μείωση 25% (μείωση αριθμού εργαζομένων από 39 την 31/12/2013 σε 31 την 31/12/2014, δηλ. μείωση κατά 20,5%)
- Η 2^η κατηγορία (ΕΡΓΟΔΟΤΙΚΕΣ ΕΙΣΦΟΡΕΣ) μείωση 33 %
- Η 3^η κατηγορία (ΛΕΙΤΟΥΡΓΙΚΑ ΕΞΟΔΑ) μείωση 25%
- Η 4^η κατηγορία (ΔΡΑΣΗ ΕΠΙΜΕΛΗΤΗΡΙΟΥ) μείωση 15%
- Η 5^η κατηγορία (ΑΝΤΑΠΟΔΟΤΙΚΑ) μείωση 33%.

Την τελευταία τριετία 2012-2014, οι βασικές κατηγορίες δαπανών εξελίχθηκαν ως εξής:

- Οι **Αμοιβές Προσωπικού και Διοίκησης** και οι **Εργοδοτικές Εισφορές** μετά από μια μικρή αύξηση μεταξύ 2012-2013, σημειώνουν σημαντική πτώση το 2014 ενώ με μικρότερη μείωση κινήθηκαν οι υπόλοιπες κατηγορίες δαπανών
- Ως προς την ποσοστιαία συμμετοχή στο σύνολο των εξόδων παρατηρείται, μια αύξηση της συμμετοχής των **Αμοιβών Προσωπικού, Διοίκησης και Εργοδοτικών Εισφορών**, μία τάση μείωσης των **Λειτουργικών Δαπανών**, τάση αύξησης των **Δαπανών Δράσης του Επιμελητηρίου** και μια μικρή μείωση των **Ανταποδοτικών Δαπανών**, μεταξύ 2013-2014.
- Ως προς την ανάλυση των επιμέρους δαπανών της **Δράσης του Επιμελητηρίου**, παρατηρείται πτωτική τάση των περισσότερων κατηγοριών δαπανών, σταθεροποιητική τάση στις δαπάνες **Επιστημονικές Ερευνες-Μελέτες, Συνδρομές σε Τράπεζες Πληροφοριών και Αγορά λοιπών Αξιών**(συμμετοχή ΒΕΑ

σε εταιρείες), μικρή αύξηση στις **Προμήθειες-Δαπάνες Επενδύσεων**, ενώ μεγάλη αύξηση σημειώνεται κατά τη διάρκεια όλης της τριετίας στις **Αμοιβές Τρίτων**.

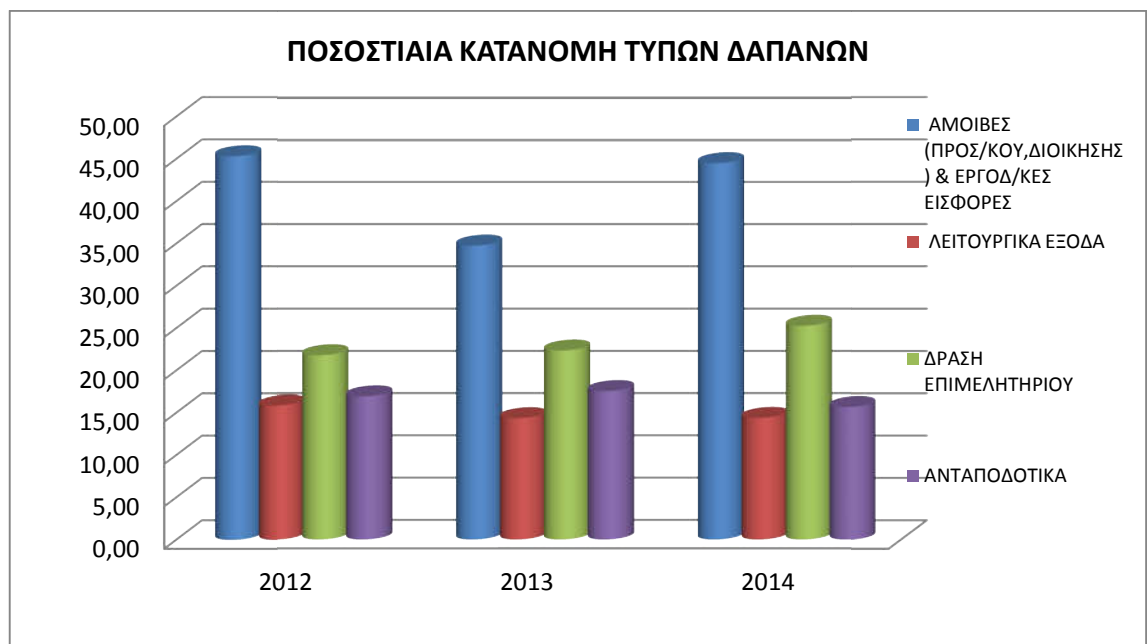
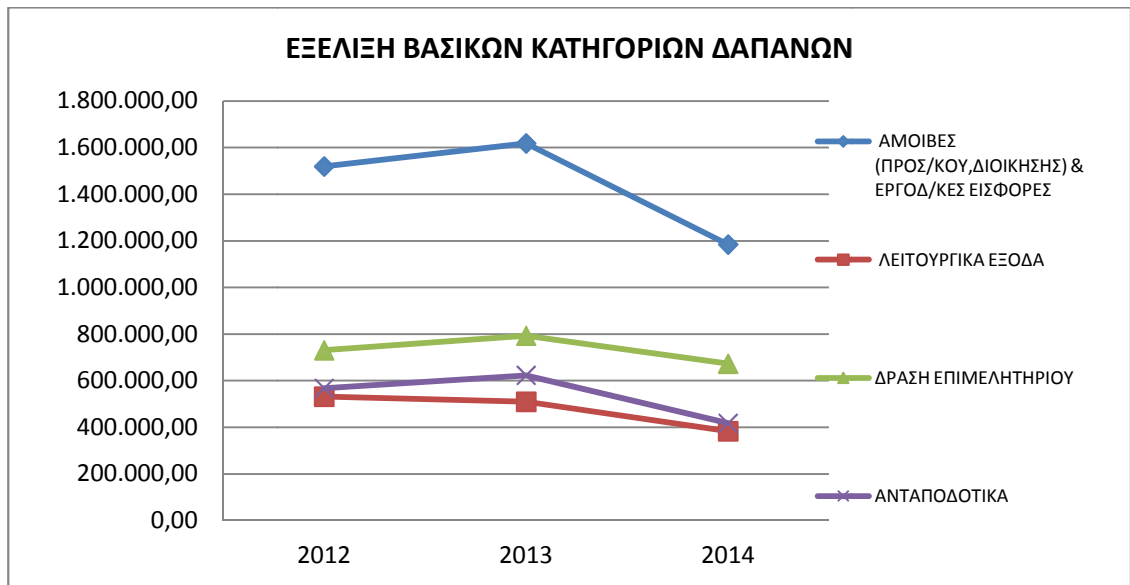

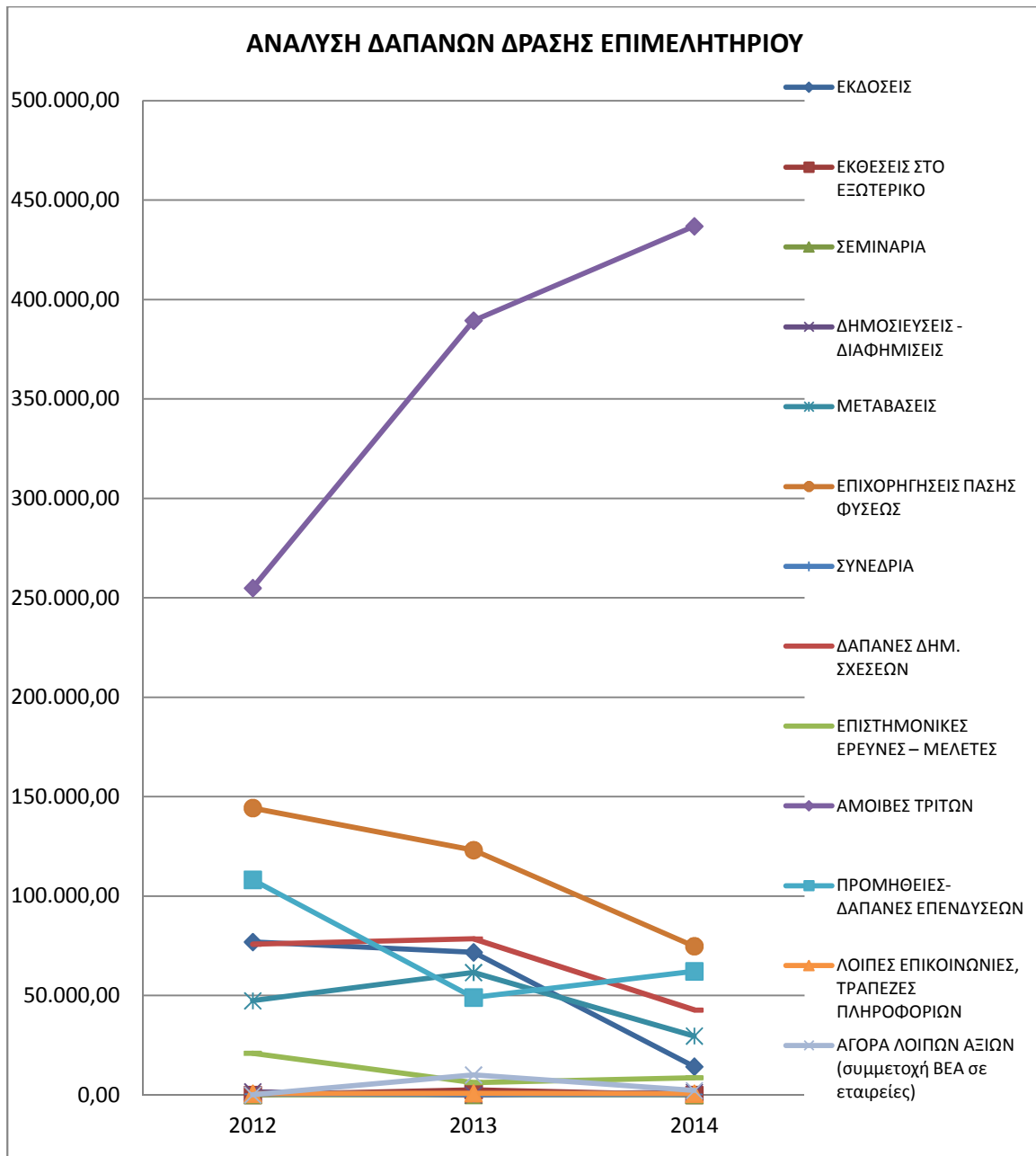

ΕΝΤΟΚΑ ΓΡΑΜΜΑΤΙΑ ΕΛΛΗΝΙΚΟΥ ΔΗΜΟΣΙΟΥ (Ε.Γ.Ε.Δ.)

Η ονομαστική αξία των Ε.Γ.Ε.Δ. στις 31/12/2014 ήταν : **1.687.454,13 €** έναντι **1.760.821,70€** το 2013.

Εντός της χρήσης 2014, ρευστοποιήθηκαν Ε.Γ.Ε.Δ. αξίας **73.367,00** ευρώ.

Οι τόκοι που απέδωσαν τα Ε.Γ.Ε.Δ. μέσα στο 2014, ανήλθαν σε **78.055,82€**

ΟΙΚΟΝΟΜΙΚΟΙ ΑΠΟΛΟΓΙΣΜΟΙ ΔΕΚΑΕΤΙΑΣ 2005-2014

<u>ΕΤΟΣ</u>	<u>ΕΣΟΔΑ</u>	<u>ΕΞΟΔΑ</u>	<u>ΟΙΚΟΝΟΜΙΚΟ ΑΠΟΤΕΛΕΣΜΑ (ΕΛΛΕΙΜΜΑ/ΠΛΕΟΝΑΣΜΑ)</u>
2005	3.618.187,16	4.605.257,62	-987.070,46
2006	3.554.424,99	4.808.293,56	-1.253.868,57
2007	4.431.556,82	4.430.741,52	815,30
2008	4.010.676,56	5.234.768,39	-1.224.091,83
2009	4.367.091,81	4.319.924,77	47.167,04
2010	3.965.955,25	4.007.000,5	-41.045,25
2011	2.941.141,64	3.897.064,54	-955.922,90
2012	3.167.335,93	3.349.513,25	-182.177,32
2013	3.346.496,24	3.543.389,69	-196.893,45
2014	2.298.366,44	2.658.081,06	-359.714,62

Σε όλη τη διάρκεια της δεκαετίας εκτός των περιπτώσεων των ετών 2007, 2009 και 2010 όπου το λειτουργικό οικονομικό αποτέλεσμα ήταν περίπου ισοσκελισμένο (γύρω από το 0), τα έτη 2005, 2006, 2008, 2011, 2012, 2013 **αλλά και το 2014**, οι απολογισμοί υπήρξαν **έντονα ελλειμματικοί**, ιδιαίτερα το 2006, 2008 και το 2011, με **σαφή όμως τάση μείωσης του ελλείμματος**.

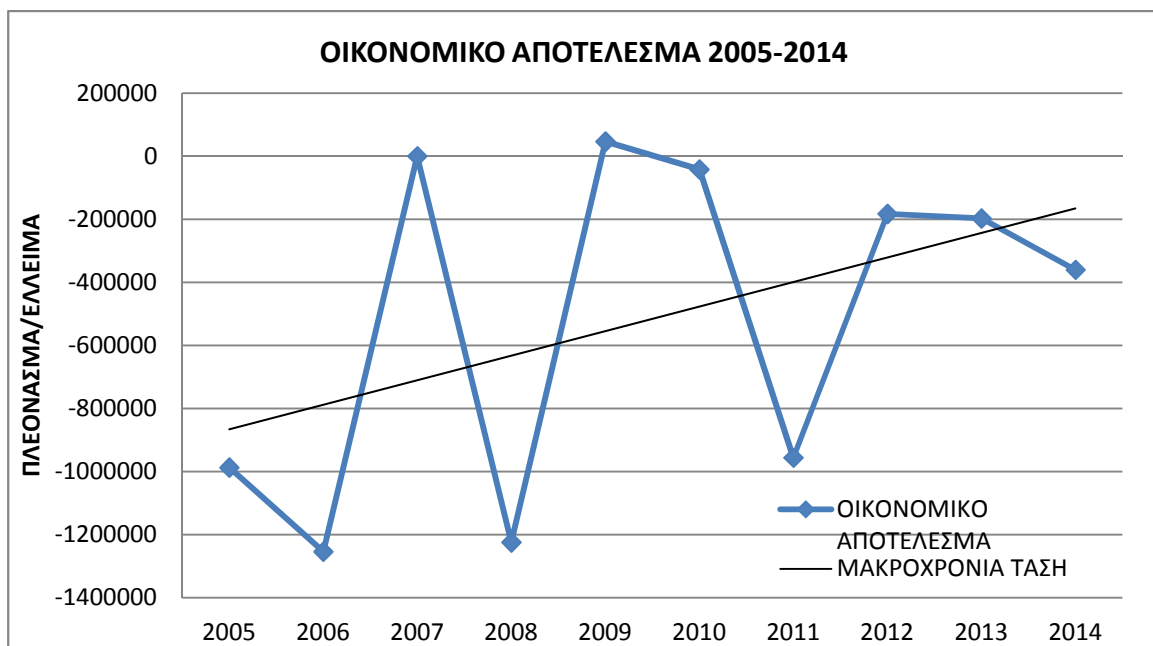

ΕΤΗΣΙΟ ΚΛΕΙΣΙΜΟ ΟΙΚΟΝΟΜΙΚΗΣ ΔΙΑΧΕΙΡΙΣΗΣ
ΒΙΟΤΕΧΝΙΚΟΥ ΕΠΙΜΕΛΗΤΗΡΙΟΥ ΑΘΗΝΑΣ
ΓΙΑ ΤΟ ΟΙΚΟΝΟΜΙΚΟ ΕΤΟΣ 2014

ΕΣΟΔΑ-ΕΞΟΔΑ**ΤΑΜΕΙΑΚΑ ΔΙΑΘΕΣΙΜΑ**

Α'. ΣΥΝΟΛΟ ΔΙΑΘΕΣΙΜΩΝ 31/12/2013	2.635.470,00	ΤΡΑΠΕΖΑ ΕΛΛΑΔΟΣ ΛΟΓ/ΣΜΟΣ ΟΥΨΕΩΣ 26015/8	119.330,35
ΔΙΑΦΟΡΑ ΠΑΡΕΛΘΟΥΣΗΣ ΧΡΗΣΕΩΣ*	190,00	ΤΡΑΠΕΖΑ ΕΛΛΑΔΟΣ ΛΟΓ/ΣΜΟΣ ΔΙΑΘ/ΜΩΝ 2500213	164.498,00
ΜΕΡΙΚΟ ΣΥΝΟΛΟ (Α')	2.635.660,00	ΤΡΑΠΕΖΑ ΠΕΙΡΑΙΩΣ ΛΟΓ/ΣΜΟΣ 5051-097787-973	106.141,79
Β'. ΕΣΟΔΑ, ΠΟΥ ΠΡΑΓΜΑΤΟΠΟΙΗΘΗΚΑΝ ΑΠΟ 1/1/2014-31/12/2014	2.298.366,44	ΤΡΑΠΕΖΑ ΠΕΙΡΑΙΩΣ ΛΟΓ/ΣΜΟΣ 551-056399-358	41.658,29
Γ'. ΜΕΡΙΚΟ ΣΥΝΟΛΟ (Α'+Β')	4.934.026,44	ΤΡΑΠΕΖΑ ΠΕΙΡΑΙΩΣ (ΠΡ. ΚΥΠΡΟΥ),ΛΟΓ/ΣΜΟΣ 6551-105157-094	1.783,51
Δ'. ΕΞΟΔΑ, ΠΟΥ ΠΡΑΓΜΑΤΟΠΟΙΗΘΗΚΑΝ ΑΠΟ 1/1/2014-31/12/2014	2.658.081,57	ΑΠΑΙΤΗΣΕΙΣ ΑΠΟ ΣΥΝΤΑΞΙΟΔΟΤΗΘΕΝΤΕΣ ΥΠΑΛΛΗΛΟΥΣ	1.068,35
Ε'. ΜΕΡΙΚΟ ΣΥΝΟΛΟ (Γ'-Δ')	2.275.944,87	ΤΑΧΥΠΛΗΡΩΜΕΣ ΧΡΗΣΗΣ 2014 ΠΟΥ ΕΙΣΠΡΑΧΘΗΚΑΝ ΤΟ 2015	89.594,89
		ΕΝΤΟΚΑ ΓΡΑΜΜΑΤΙΑ ΕΛΛΗΝΙΚΟΥ ΔΗΜΟΣΙΟΥ	1.687.454,13
		ΕΝΤΟΛΗ ΜΙΣΘΟΔΟΣΙΑΣ Α' 15ΗΜΕΡΟΥ 2015	13.776,55
		ΑΝΕΞΟΦΛΗΤΕΣ ΕΝΤΟΛΕΣ	-92.406,97
		ΑΝΕΞΟΦΛΗΤΕΣ ΕΠΙΤΑΓΕΣ	-131.880,67
		PSI	268.938,74
		ΥΠΟΛΟΙΠΟ ΚΕΝΤΡΙΚΟΥ ΤΑΜΕΙΟΥ**	5.987,91
ΓΕΝ. ΣΥΝΟΛΟ	2.275.944,87	ΓΕΝ. ΣΥΝΟΛΟ	2.275.944,87

Το παρόν συνοδεύεται από το συνημμένο Παράρτημα και αποτελεί αναπόσπαστο μέρος του.

Ο ΤΑΜΙΑΣ

Κ. ΧΡΙΣΤΟΔΟΥΛΟΠΟΥΛΟΣ

Η ΥΠΕΥΘΥΝΗ ΕΣΟΔΩΝ

Μ. ΓΙΑΝΝΙΚΕΟΓΛΟΥ

Ο ΠΡΟΙΣΤΑΜΕΝΟΣ

Ι. ΚΑΛΟΓΕΡΟΠΟΥΛΟΣ

Η ΥΠΕΥΘΥΝΗ ΕΞΟΔΩΝ

Μ. ΜΑΣΤΡΟΒΑΣΙΛΗ

ΠΑΡΑΡΤΗΜΑ

* Η διαφορά παρελθούσης χρήσης ύψους 190 ευρώ, οφείλεται σε δαπάνες που καταχωρήθηκαν στην χρήση 2014 αλλά είχαν πληρωθεί στην χρήση 2013 (εντάλματα υπ. αρ. 113 και 329 του 2014 που πληρώθηκαν 27/6/2013 και 11/12/2013 ποσού 55 ευρώ έκαστο, καθώς και καταβολή μετρητών για δαπάνη 80 ευρώ στις 6/12/2013 τα οποία επεστράφησαν στο ταμείο 7/1/2014, καθόσον η συγκεκριμένη δαπάνη δεν πραγματοποιήθηκε τελικά. Τα παραπάνω ποσά (110+80=190 ευρώ), δεν είχαν προσμετρηθεί στο υπόλοιπο της 31/12/2013.

**Από τα μετρητά του ταμείου αφαιρέθηκε ποσόν 664,82 ευρώ (6652,73-664,82=5987,91) που αφορά ανεκτέλεστα εντάλματα χρήσης 2014 και τα οποία εξοφλήθηκαν σε μετρητά εντός του 2015, σύμφωνα με τη συνημμένη κατάσταση:

ΑΝΕΞΟΦΛΗΤΑ ΕΝΤΑΛΜΑΤΑ ΣΤΟ ΤΑΜΕΙΟ

ΑΡ. ΕΝΤΑΛΜΑΤΟΣ	ΠΟΣΟΝ	ΕΞΟΦΛΗΣΗ
967	56,55	5/3/2015
844	22,38	8/7/2015
845	22,38	8/7/2015
1069	68,10	24/2/2015
1209	42,69	19/2/2015
1210	31,06	16/1/2015
1213	16,19	23/1/2015
1215	44,07	2/2/2015
1229	83,22	18/2/2015
1252	68,56	28/1/2015
1256	13,36	28/1/2015
1263	146,26	20/2/2015
1102	50,00	18/2/2015
ΣΥΝΟΛΟ	664,82	

.....
ΤΟ ΔΙΟΙΚΗΤΙΚΟ ΣΥΜΒΟΥΛΙΟ
ΑΠΟΦΑΣΙΖΕΙ ΟΜΟΦΩΝΑ

Εγκρίνει τον Απολογισμό εσόδων – εξόδων , Ισολογισμό, έκθεση ΣΟΛ για χρήση 2014 (45.1)

.....
 Ακριβές Απόσπασμα

8.10.2015

Ο Γεν. Γραμματέας

Βασίλης Λιαμέτης